

Guia de Castell de Ferro

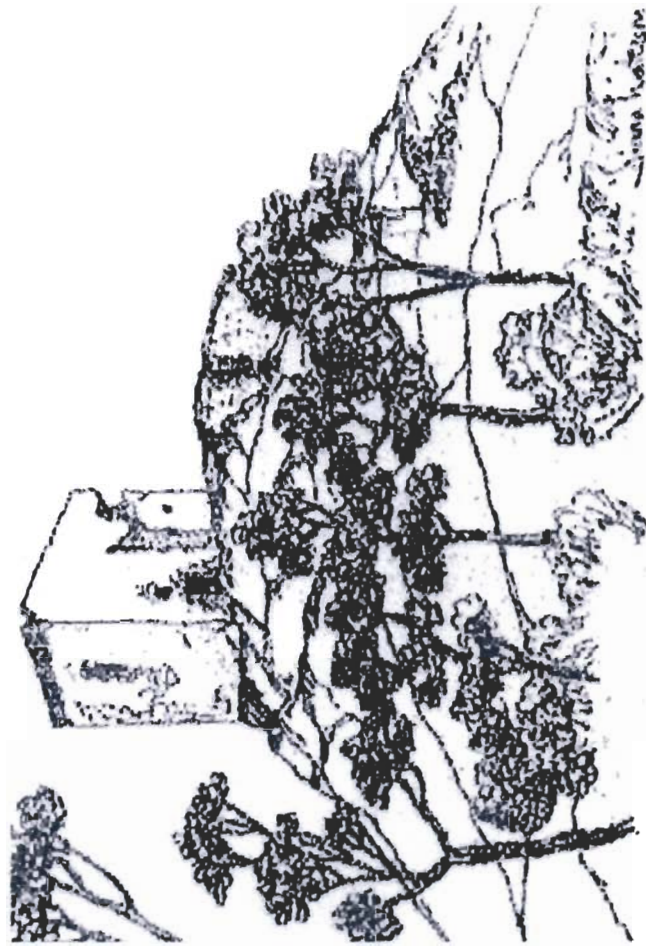

Castell de Ferro

Castell de Ferro, pequeño pueblo costero de la provincia de Granada. Castell de Ferro invita a sus visitantes a unas vacaciones tranquilas y agradables, en un ambiente familiar.

Sus extensas playas, aguas limpias y cristalinas, hacen disfrutar del mar y la playa sin aglomeraciones. Su castillo en rehabilitación y sus torres almenaras, te transportan a tiempos pasados, a los tiempos donde los desembarcos de "piratas" estaban a la orden del día; y te sumerge en viejas historias muy interesantes.

Es un pueblo de pescadores, aunque en la actualidad, la población se dedica en su mayoría a la agricultura. Si tienes suerte, volverás a casa con el maletero lleno de hortalizas y frutas (habichuelas, pepinos, tomates, sandías...) que algún vecino acaba de recoger de su campo y te regala.

Disfrute del tapeo en sus agradables terrazas y bares.

Castell de Ferro disfruta de muy buen clima durante todo el año.

Y para los amantes de los deportes acuáticos, aquí encontrarán muchas posibilidades, desde buceo, pesca, windsurf....

Sus fiestas mayores se celebran del 16 al 18 de julio, en honor de la Virgen del Carmen. El 2 de febrero, La candelaria, con excursiones al campo; el 23 de junio, las hogueras de San Juan; y el carnaval "Solidario", que se empieza a consolidar, en febrero, donde todos participan y la procesión de Semana Santa, de gran tradición.

Bienvenidos a Castell de Ferro,
disfrute de su estancia



TELEFONOS DE INTERES

AYUNTAMIENTO 958 65 62 37	CONSULTORIO MÉDICO 958 64 98 08	FARMACIA 958 65 63 30
GUARDIA CIVIL 958 65 60 07	URGENCIAS 958 60 35 06	DENTISTA 958 65 62 62



BAZAR FAUSTINO

Artículos de Regalo 🍀 Juguetes



Telefonía 📞 Cerámicas



Alquiler de películas y Videojuegos
Revelado de Fotos

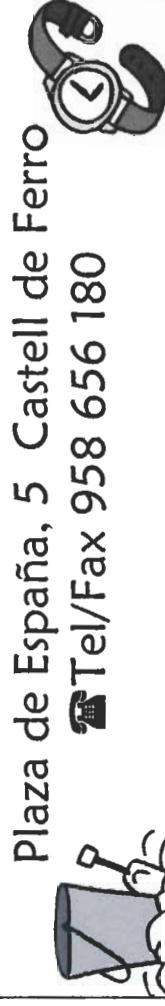

Plaza de España, 5 Castell de Ferro
Tel/Fax 958 656 180



Camping
Huerta Romero

Paseo Marítimo, 18
18740 Castell de Ferro

 **Fax 958 656 001**

 e-Mail: camping@castelldeferro.org
<http://camping.castelldeferro.org>
www.castelldeferro.org

Panaderías

Juan Rubia López Plaza de Abastos, 2 958 656 029	Panadería Pastelería SAYENA c/ Escuelas, 4 660 158 453	Panadería de Gualchos c/. Granada, 3 958 656 256
--	--	--

Cajas de Ahorros

CAJA GRANADA Ctra. Málaga 958 656 036	CAJA RURAL Plaza de España 958 656 229	CAJA MAR Plaza de España 958 656 172
---	--	--

Locutorios y Ciber

INTERNET-CAFÉ gb@net c/ Catalanes, 27 958 830 475	LOCUTORIO CASTELL Dr. Puertas Oliveros	CIBER ESPACIO Dr. Puertas Oliveros
---	---	---------------------------------------

Seguros

Seguros MAPFRE Plaza de España 958 656 147	Distribuciones Puga Frías Ctra. Cambriles 958 830 118	AUTOESCUELA ANDALUCÍA Barranquillo, 3
--	---	---

Biblioteca

Dr. Puerta Oliveros Detrás de Bazar Faustino Lunes a Viernes de 11 a 14	AEROBIC Español - Matemáticas Lucía 678 136 016	ROMERAL AEROBIC Paula 665 321 695
---	---	--------------------------------------

Distribuidores Autoescuela

CLASES

EDIFICIO YUCA



VIVIENDAS DE UNO, DOS Y
TRES DORMITORIOS
LOCALES COMERCIALES
PLAZAS DE APARCAMIENTO

En el nuevo centro administrativo
de Castell de Ferro

www.torredelaestancia.es

PROMUEVE: **TORRE DE LA ESTANCIA, S.L.**

Información 677 012 394 - 958 656 001

info@torredelaestancia.es

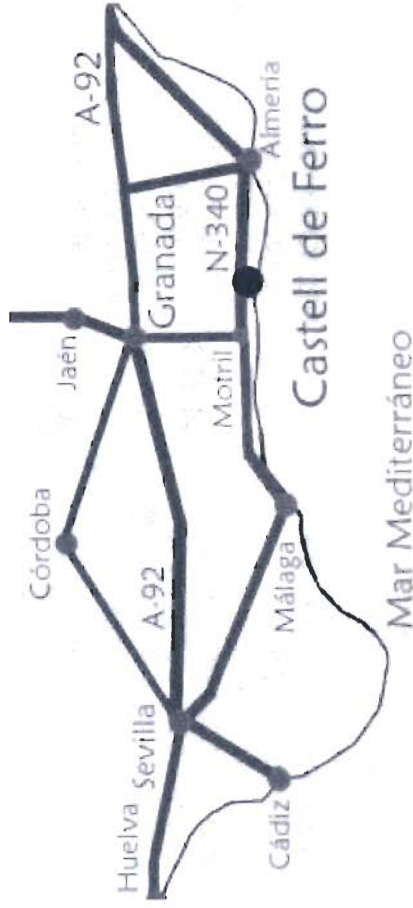

Cómo llegar a Castell de Ferro

- Desde Madrid, por la Autovía de Andalucía, una vez en Andalucía, a la altura de Bailén se toma la autovía A-44 Granada-Sierra Nevada-Motril. Pasar Granada y continuar dirección Motril, hasta alcanzar la CN-340, continuar dirección Almería. A unos 20 Km. de Motril, se encuentra Castell de Ferro. 517 Km. separan Madrid de Castell de Ferro, y 86 Km. de Granada.
- Para acceder desde Almería, seguir la Autovía de la costa dirección Málaga. Para acceder desde Málaga, seguir la autovía de la costa dirección Almería. 94 Km. separan Almería de Castell de Ferro, y 115 Km. de Málaga.
- Llegar en avión es posible a los aeropuertos de Málaga (125 Km.), Granada (90Km.), Almería (100 Km.). Aproximadamente.
- Tanto desde Granada, Almería y Málaga hay enlaces frecuentes con autobuses hasta Castell de Ferro.

HORARIO AUTOBUSES - SALIDAS APROXIMADAS DE CASTELL DE FERRO A:

ADRA	09:10 - 10:45 - 13:50 - 16:10 - 17:30 - 19:30 - 21:10
ALMERÍA	09:10 - 10:45 - 13:50 - 16:10 - 17:30 - 21:10
GRANADA	06:55* - 07:25 - 08:45*** - 08:55** - 16:17 - 18:45
JAÉN	07:25
MÁLAGA	12:25
MOTRIL	06:55* - 07:25 - 8:30** - 08:45*** - 08:55** - 12:25 - 16:17 - 18:45
SALOBREÑA	12:25
ÚBEDA	07:25

* Laborables Lu a Sa
** Laborables Lu a Vi
*** Sábados y domingos

Horarios consultados en la página Web de Alsa:

<http://www.alsa.es>

Actualizado el 11.10.11

Donde comprar...

BAZAR FAUSTINO Plaza de España 958 656 180	JOYERIA OLIVEROS Plaza de España, 11 958 830 380
FERRETERIA JOMAL Ctra. Almería, 9 958 656 022	MUEBLES EMAE c/ Granada y Ctra. Málaga 958 830 207 - 958 656 199
Decoración IROKO Ctra. Almería, 19 615 229 203	MERCERIA DEPORTES CASTRO c/ Granada, 5 958 830 255
NAUTICA PESCASTELL c/ Escuelas, 4 - Bajo A 958 830 185	CONFECCIONES ALONSO Ctra. Málaga, 6 958 656 039
ESTANCO c/ Iglesia, 7 958 656 010	COMERCIAL ACOSTA Ctra. Gualchos - El Romeral 958 656 208
FERRETERIA DOMARY Ctra Málaga junto Farmacia 665 882 717	Bricolaje AREACAS Junto gasolinera BP 958 656 505
Mª DEL MAR TODO desde 0.60 € Ctra. Málaga (Junto Farmacia)	DROGUERIA ROSA'S Ctra. Málaga (Junto Caja Granada) 958 830 466
BAZAR ASIA Paseo Marítimo	Bazar 0,60 OLGA c/ Ficus, 2 - El Romeral 617 901 682

Comestibles

POLLOS ASADOS JORGE c/ Córdoba 958 830 209	SUPERMERCADO MERLO Plaza de España
SUPERMERCADO GALVEZ Fernández Victorio, 2 958 656 156	SUPERMERCADO ROMERAL c/ Rosal - El Romeral 958 656 243
LA MINITIENDA c/ Coleta, 1	COMESTIBLES FERMIN c/ Rosal- Cactus - El Romeral
BAZAR AYA Ctra. Málaga - Edif. Europa 958 930 475	SUPERMERCADO MERLO Plaza de la Constitución, 9 958 656 243 - Gualchos
PESCADERIA Hnos. DOMINGO C/ San Miguel	PESCADERIA MARI CARMEN Carrera de la Virgen, 4
PESCADERIA ANOÑO C/ Reyes Católicos 958 656 303	SUPERMERCADO DIA % Ctra. Málaga 958 656 063



ELECTRICISTAS, FONTANEROS, CARPINTEROS TALLERES, TOLDOS, REPARACIONES...

FONTANERIA J. Gª ALCAZAR Ctra. Gualchos - El Romeral 958 656 425 - 629 282 282	CARPINTERIA METÁLICA RUIZ Pol. Ind. Castell 958 830 110
ELECTRICIDAD RUIZ 675 258 806	CRISTALERIA FIGUEROA C/ Jazmín, 53 - El Romeral 958 656 150
ELECTRICIDAD SAYENA c/ Catalanes, 25 600 577 002 (Jose)	CARPINTERIA GUALCHOS Ctra. Gualchos 958 656 423
CARPINTERIA JF ESTÉVEZ c/ Mango, 2 958 830 150	SISTEMAS DE RIEGO RGP Pol. Indust. Castell 958 656 277
CONTENEDORES EL MEYAO 665 906 818	CONTENEDORES EL HUEVERO Rambla del Sotillo 647 921 998 - 647 921 999
TALLERES EMILIO SANCHEZ Ctra. Almería 958 656 064	TALLER FIRST STOP - Recambios Ctra. Málaga, N-340 PK 352 958 830 087
LIMPIEZAS SERVILIM CASTELL 958 830 436 628 029 313	Informática MALEX c/ Noria - Edificio Yuca 958 656 158
TALLER DE MOTOS EMILIO c/ Reyes Católicos	ESTRUCTURAS MORENO 677 231 136 - 699 636 211
TRANSPORTES GONZÁLEZ E HIJOS Ctra. Gualchos 958 656 113	MOVIMIENTOS DE TIERRAS ESTEBAN MORENO, S.L. 639 189 467 - 629 098 820
TODOS MELERO Ctra. Málaga (Junto Caja Granada) 958 656 640 - 630 334 941	LIMPIEZAS Y TOLDOS CASTELL Ctra. Málaga, 7 (Junto Caja Granada) 958 830 081

Estaciones de Servicio

ÁREA DE SERVICIO CASTELL Ctra. Málaga, N-340 PK 352 958 830 087		GASOLINERA PENIBETICA Pol. Ind. Castell 958 656 549
--	---	--

Buceo y paseos en Barco

Club Buceo Aquamarina 615 158 451		Paseos en Barco 649 307 120
--	---	---------------------------------------

Donde dormir

CAMPING HUERTA ROMERO Paseo Marítimo 958 656 001	HOSTAL COSTA SOL Plaza de España 958 656 054
HOSTAL BAHÍA Plaza de España 661 015 697	HOTEL IBERICO Ctra. Málaga 958 656 080
	CASA RURAL LA VENTERA Ctra. Gualchos-Motril 958 830 064 Gualchos

Para una copa por la noche....

Discoteca El Molino Ctra. Málaga	Andremar - La Pérgola c/ Pérgola
La Madriguera Ctra. Málaga	La Chamanna Paseo Marítimo

PELUQUERIAS

PELUQUERÍA Gª VIDAL Fdez. Victorio, 1 - 1º C Edif. PINO 958 656 002	PELUQUERÍA SANDRA c/ Córdoba 627 010 471
PELUQUERÍA ISA c/ Real 958 656 137	PELUQUERÍA FATIMA c/ Noria, 5 617 165 265
PELUQUERÍA Mª CARMEN TORRES c/Cactus, 19 - El Romeral 669 989 378	PELUQUERÍA Mª DEL MAR c/ Delfín 958 830 152
PELUQUERÍA TOÑI c/ Margarita - El Romeral	BARBERIA EMILIO c/ Sevilla

SERVICIOS INMOBILIARIOS

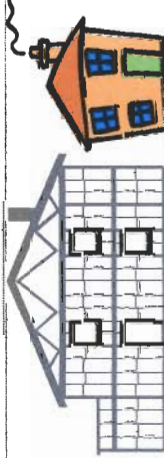
INMOBILIARIA SALMERON Plaza de España 958 830 398	AGI Admón. y Gtón Inmobiliaria Plaza de España 958 656 168
	TORRE DE LA ESTANCIA Fdez. Victorio, 1 - 1º B Edif. PINO 677 012 394

Donde comer, tapear... y beber.

HOSTAL COSTA SOL Plaza de España, 2 958 656 054	RESTAURANTE LA BRISA Plaza de España 958 656 058
LALOLA Plaza de España, 6 670 549 425	CAFETERÍA - PASTELERÍA TEIDE Plaza de España, 2 642 835 035
PIZZA CASTELL Plaza de España, 8 656 773 923	BAR EL TERRIBLE c/ Córdoba, 3
CHIRINGUITO MIRAMAR Punta del Rincón 958 656 613	CAFÉ-BAR GARCIA c/ Goleta
LA CHAMANNA Paseo Marítimo 958 656 026	RINCÓN DE SILVER c/ Goleta 958 656 282
MESÓN DE PEÑA Ctra. Málaga 655 699 322	TERRAZA LAS CHANCLAS Paseo Marítimo
CAFETERÍA CAFERINI C/ Catalanes, 1 958 830 247	TERRAZA LA MADRIGUERA Ctra. Málaga 620 742 690
RESTAURANTE EL QUINTAL Rambla Hilleros	TABERNA LA ILUSIÓN Rambla del Sotillo (Frente Agrocastell) 654 651 588
CAFETERÍA EL DELFIN Ctra Málaga, junto MAPFRE Desayunos, tostadas, boletería	MESÓN EL BIERZO Ctra. Málaga, N-340 PK 352 958 830 087
HELADERIA LA JIJONENCA Paseo Marítimo	CAFE-BAR COSTA CASTELL c/ Carlos Cano 655 988 930
RESTAURANTE ROMPEOLAS Paseo Marítimo 958 830 113	MESON ATALAYA Ctra. Gualchos - El Romeral 665 882 717
En Gualchos	
BAR PLAZA Plaza de la Constitución 958 830 366	CASA RURAL LA VENTERA Ctra. Gualchos-Motril 958 830 064
EL ALBERO La Era	HELADERÍA INMA Plaza de la Constitución, 5
BARBACOA MIGUEL Ctra. Gualchos 958 830 360	

